Nouveau BAC: comment aider son ado à faire les bons choix?

Lycée français de Barcelone, le 7 novembre 2019

anne saci
orientation scolaire

LES ÉPREUVES DU NOUVEAU BACCALAURÉAT GÉNÉRAL

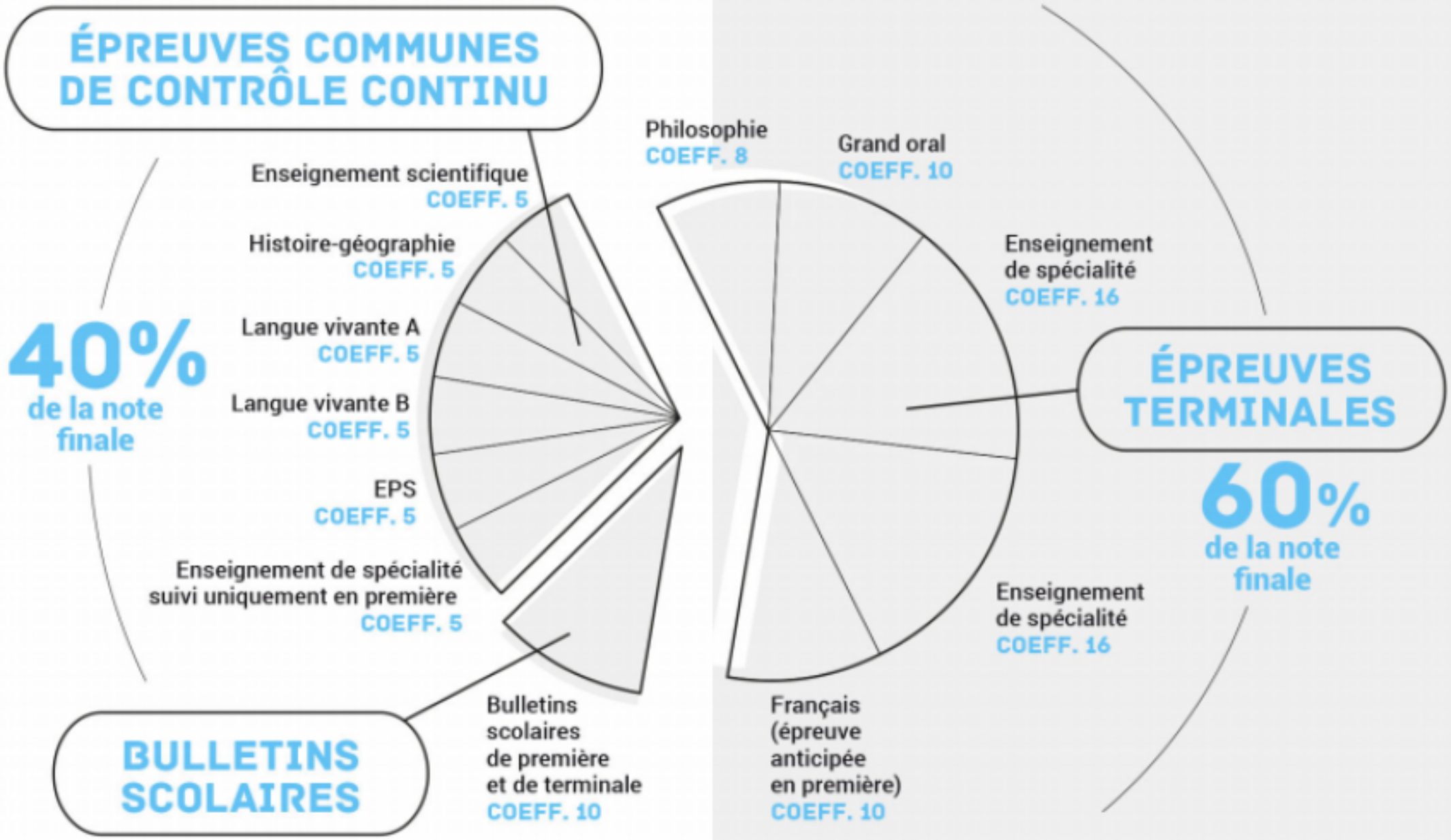

Ministère de l'Éducation nationale et de la Jeunesse - Février 2019

LA VOIE GÉNÉRALE
PREMIÈRE ET TERMINALE

1 Socle de culture commune

	Première	Terminale
Français	4 h	-
Philosophie	-	4 h
Histoire géographie	3 h	3 h
Enseignement moral et civique	0 h 30	0 h 30
Langue vivante 1 et Langue vivante 2	4 h 30	4 h
Éducation physique et sportive	2 h	2 h
Humanités scientifiques et numériques	2 h	2 h

TOTAL horaire élève

Première — 16 h

Terminale — 15 h 30

2 Disciplines de spécialité

	Première	Terminale
Arts	4 h	6 h
Histoire géographie, géopolitique et sciences politiques	4 h	6 h
Humanités, littérature et philosophie	4 h	6 h
Langues et littératures étrangères	4 h	6 h
Mathématiques	4 h	6 h
Numérique et sciences informatiques	4 h	6 h
Sciences de la vie et de la Terre	4 h	6 h
Sciences de l'ingénieur*	-	-
Sciences économiques et sociales	4 h	6 h
Physique chimie	4 h	6 h

Première — 3 disciplines — 12 h

Terminale — 2 disciplines parmi les 3 suivies en première — 12 h

TOTAL horaire élève

Première — 28 h

Terminale — 27 h 30

3 Orientation

- Durée 1 h 30 par semaine

4 Enseignements facultatifs

- Maximum 1 enseignement en première et choix possible d'un second en terminale
- Libre choix
- Durée 3 h

ARTS
LCA
EPS
LV3

En terminale uniquement :

MATHÉMATIQUES EXPERTES
MATHÉMATIQUES COMPLÉMENTAIRES
DROIT ET GRANDS ENJEUX DU MONDE CONTEMPORAIN

VOIE GÉNÉRALE
Enseignements de spécialité

4 h par enseignement en 1re
6 h en Tle

arts	mathématiques
biologie - écologie[1]	numérique et sciences informatiques
histoire - géographie, géopolitique et sciences politiques	physique - chimie
humanités, littérature et philosophie	sciences de la vie et de la Terre
langues, littératures et cultures étrangères	sciences économiques et sociales
littérature et langues et cultures de l'Antiquité	sciences de l'ingénieur

PROCESSUS DE LA DETERMINATION DE SOI

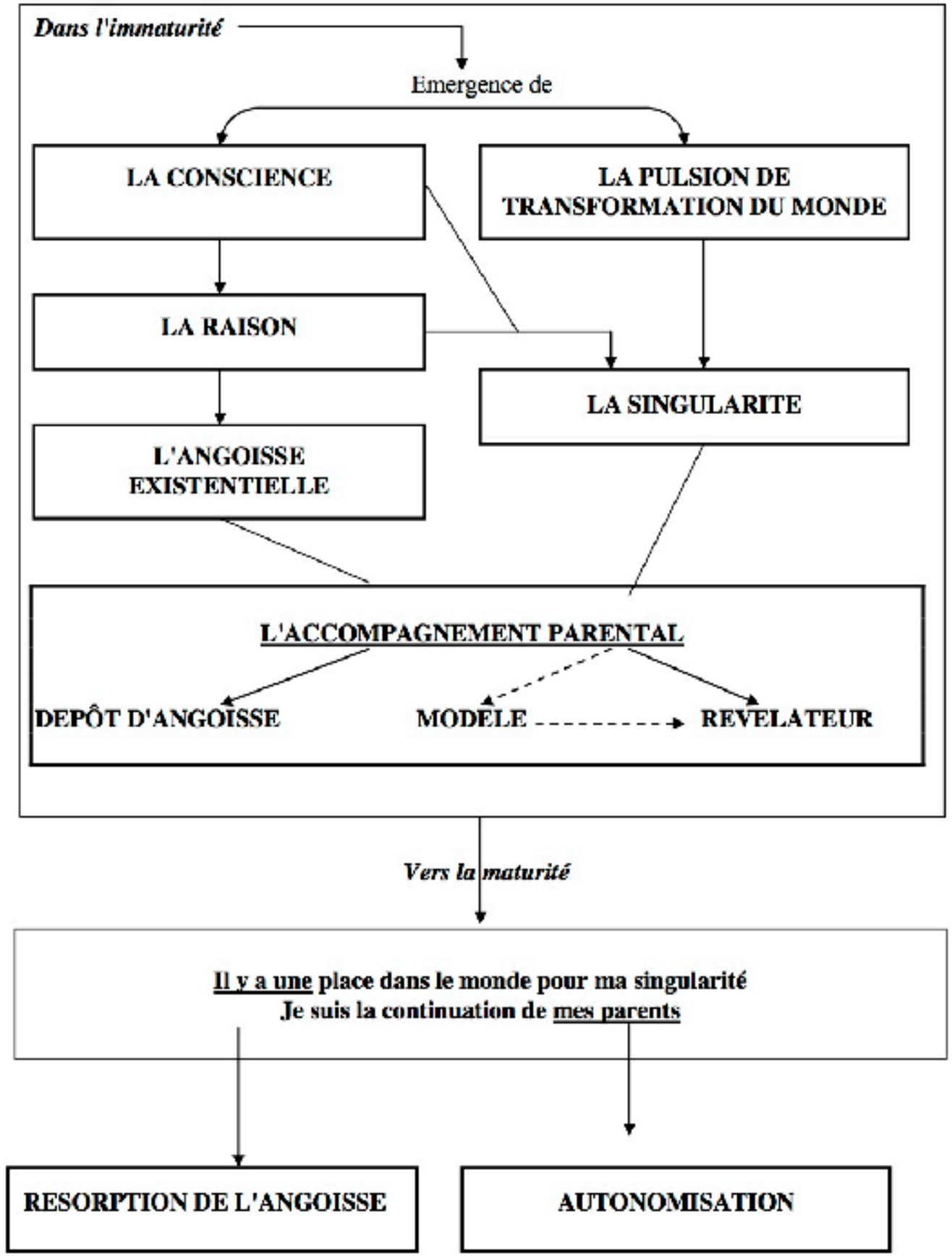

LIBRE EXPRESSION DE SOI
Le plaisir
J'ose

CONCEPTUEL
Gloire au savoir
Je réfléchis

MES COMPÉTENCES / MON ÉPANOUISSEMENT

INSTINCTUEL
Gloire au savoir-faire
Je fais

SENS DES LOIS
La rigueur
J'impose

- « *Socialisation et orientation de nos ados* » Robert Jourda, éditions L'Harmattan

- Facebook: Mon bébé passe le bac

- Coaching d'admission: your dream school

- horizons2021.fr

- https://www.letudiant.fr/lycee/specialites-bac-general.html

hola@annesaci.com

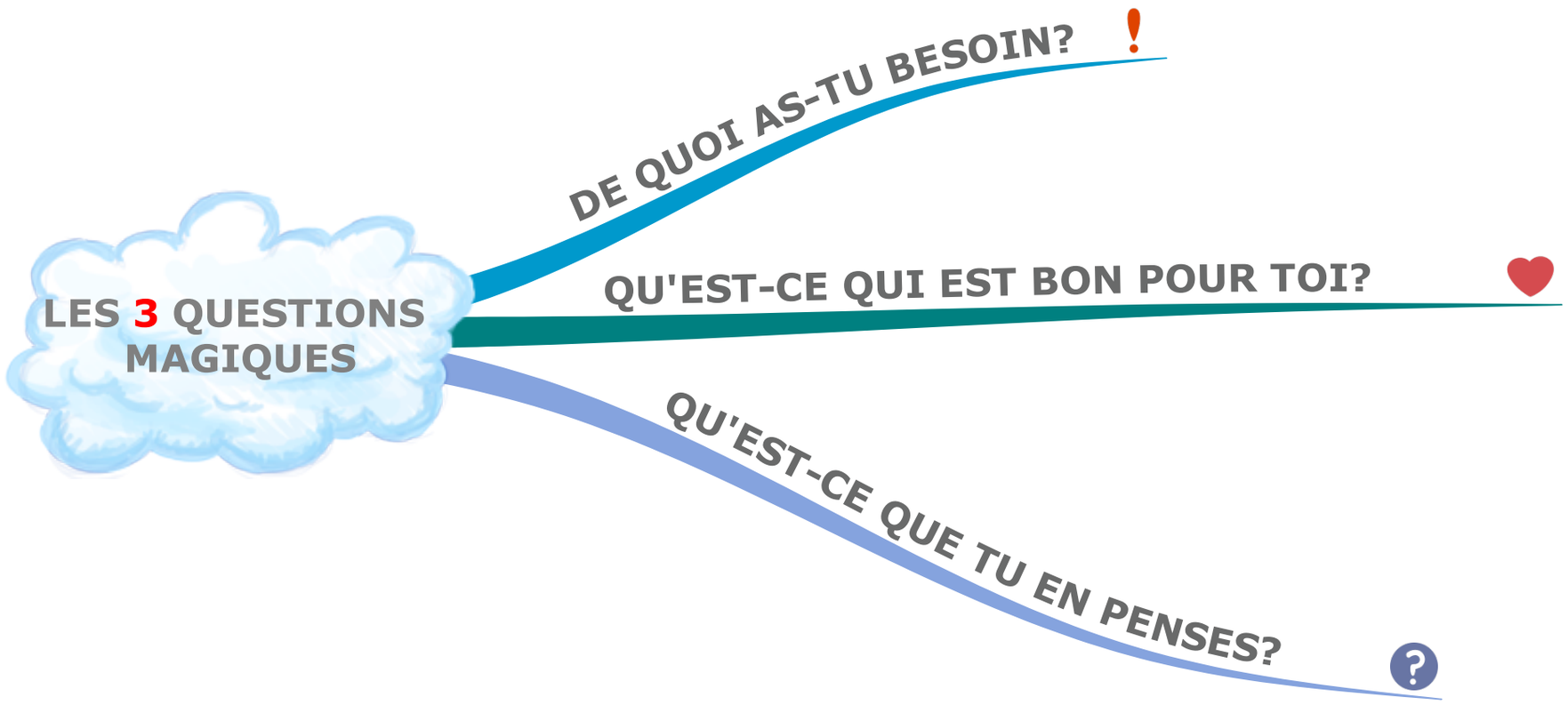

anne saci
orientation scolaire